（導管）第1表　年度別の需給計画表（ピーク時需要量等）

事業者名：栄ガス消費生活協同組合

地区名等	項目	年度 単位	5年度 （実績）	6年度 （実績見込）	7年度 （初年度）	8年度	9年度	10年度	11年度
三条市	年間需要量	㎥／年	2,675,235	2,677,165	2,670,000	2,645,000	2,615,000	2,590,000	2,565,000
	ピーク時需要量	㎥／時間	1,041	1,025	1,100	1,100	1,100	1,100	1,100
	調整力確保量	㎥／時間	1,100	1,100	1,100	1,100	1,100	1,100	1,100
	調整力	%	105.7	107.3	100.0	100.0	100.0	100.0	100.0
	年間需要量	㎥／年							
	ピーク時需要量	㎥／時間							
	調整力確保量	㎥／時間							
	調整力	%							
	年間需要量	㎥／年							
	ピーク時需要量	㎥／時間							
	調整力確保量	㎥／時間							
	調整力	%							
合　計	年間需要量	㎥／年	2,675,235	2,677,165	2,670,000	2,645,000	2,615,000	2,590,000	2,565,000
	ピーク時需要量	㎥／時間	1,041	1,025	1,100	1,100	1,100	1,100	1,100
	調整力確保量	㎥／時間	1,100	1,100	1,100	1,100	1,100	1,100	1,100
	調整力	%	105.7	107.3	100.0	100.0	100.0	100.0	100.0

（導管）第2表　普及計画

事業者名　　栄ガス消費生活協同組合

既存の供給区域	市区町村名			三条市			行政区域面積			432.0㎢
	項目＼年度			5年度（実績）	6年度（実績見込）	7年度（初年度）	8年度	9年度	10年度	11年度
	供給区域面積		㎢	48.9	48.9	48.9	48.9	48.9	48.9	48.9
	供給区域内一般世帯数		戸	4340	4355	4396	4396	4396	4396	4396
	供給区域内ガスメーター	年度末取付総数	個	3300	3307	3307	3305	3302	3298	3293
		対前年度伸び率	%	−0.2	0.2	0.0	−0.1	−0.1	−0.1	−0.2
	供給区域内全体普及率		%	76.0	75.9	75.2	75.2	75.1	75.0	74.9
	導管延長		m	143,511	143,781	143,961	144,061	143,731	143,831	143,931
		対前年度伸び率	%	0.1	0.2	0.1	0.1	−0.2	0.1	0.1
増加予定供給区域	市区町村名			予定無し			行政区域面積			㎢
	項目＼年度			年度（実績）	年度（実績見込）	年度（初年度）	年度	年度	年度	年度
	供給区域面積		㎢							
	供給区域内一般世帯数		戸							
	供給区域内ガスメーター年度末取付総数		個							
	供給区域内全体普及率		%							
	導管延長		m							
増加後供給区域	市区町村名			三条市			行政区域面積			432㎢
	項目＼年度			5年度（実績見込）	6年度（初年度）	7年度	8年度	9年度	10年度	11年度
	供給区域面積		㎢	48.9	48.9	48.9	48.9	48.9	48.9	48.9
	供給区域内一般世帯数		戸	4340	4355	4396	4396	4396	4396	4396
	供給区域内ガスメーター年度末取付総数		個	3300	3307	3307	3305	3302	3298	3293
	供給区域内全体普及率		%	76.0	75.9	75.2	75.2	75.1	75.0	74.9
	導管延長		m	143,511	143,781	143,961	144,061	143,731	143,831	143,931

（導管）第4表　託送供給用設備計画

【ガス導管】

事業者名　　栄ガス消費生活協同組合

年度				単位	5年度（実績）	6年度（実績見込）	7年度（初年度）	8年度	9年度	10年度	11年度
導管延長	新設	高圧	1MPa以上	m	0	0	0	0	0	0	0
		中圧	1MPa未満 0．1MPa以上	m	0	0	0	0	0	0	0
		低圧	0．1MPa未満	m	495	971	555	600	600	600	600
	廃止	高圧	1MPa以上	m	0	0	0	0	0	0	0
		中圧	1MPa未満 0．1MPa以上	m	0	0	0	0	0	0	0
		低圧	0．1MPa未満	m	334	701	375	500	930	500	500
	年度末導管総延長	高圧	1MPa以上	m	0	0	0	0	0	0	0
		中圧	1MPa未満 0．1MPa以上	m	6,310	6,310	6,310	6,310	6,310	6,310	6,310
		低圧	0．1MPa未満	m	137,201	137,471	137,651	137,751	137,421	137,521	137,621
		合計		m	143,511	143,781	143,961	144,061	143,731	143,831	143,931
取替				m	0	0	0	0	0	0	0

〈主要導管設置等計画〉

名称	区間	主要な経過地	内径（mm）	ガスの圧力（MPa）	総延長（m）	工事完了分（m）	工事の着手予定年月	使用開始予定年月	設・改 休・廃
予定無し	～		（　）	（　）					

【ガスホルダー】

年度		単位	5年度（実績）	6年度（実績見込）	7年度（初年度）	8年度	9年度	10年度	11年度
年度末ガスホルダー計画	基数	基	2	2	2	2	2	2	2
	貯蔵容量	㎥	1,000	1,000	1,000	1,000	1,000	1,000	1,000

〈ガスホルダーの設置等計画〉

年度	設置場所	種類	基数	貯蔵容量（㎥）	圧力（高中低）	工事の着手予定年月日	使用開始予定年月	設・改 休・廃
予定無し								

【託送供給用施設等建設予定】

プロットNo.	設備の名称	設備の位置	建設予定地のガス工作物等の種類	用地面積（㎡）	工事の着手予定年月	使用開始予定年月	本供給計画期間における設備投資額（千円）				
							年度	年度	年度	年度	年度
未定											

栄ガス消費生活協同組合

新潟県
南蒲原郡

第7表　供給計画図

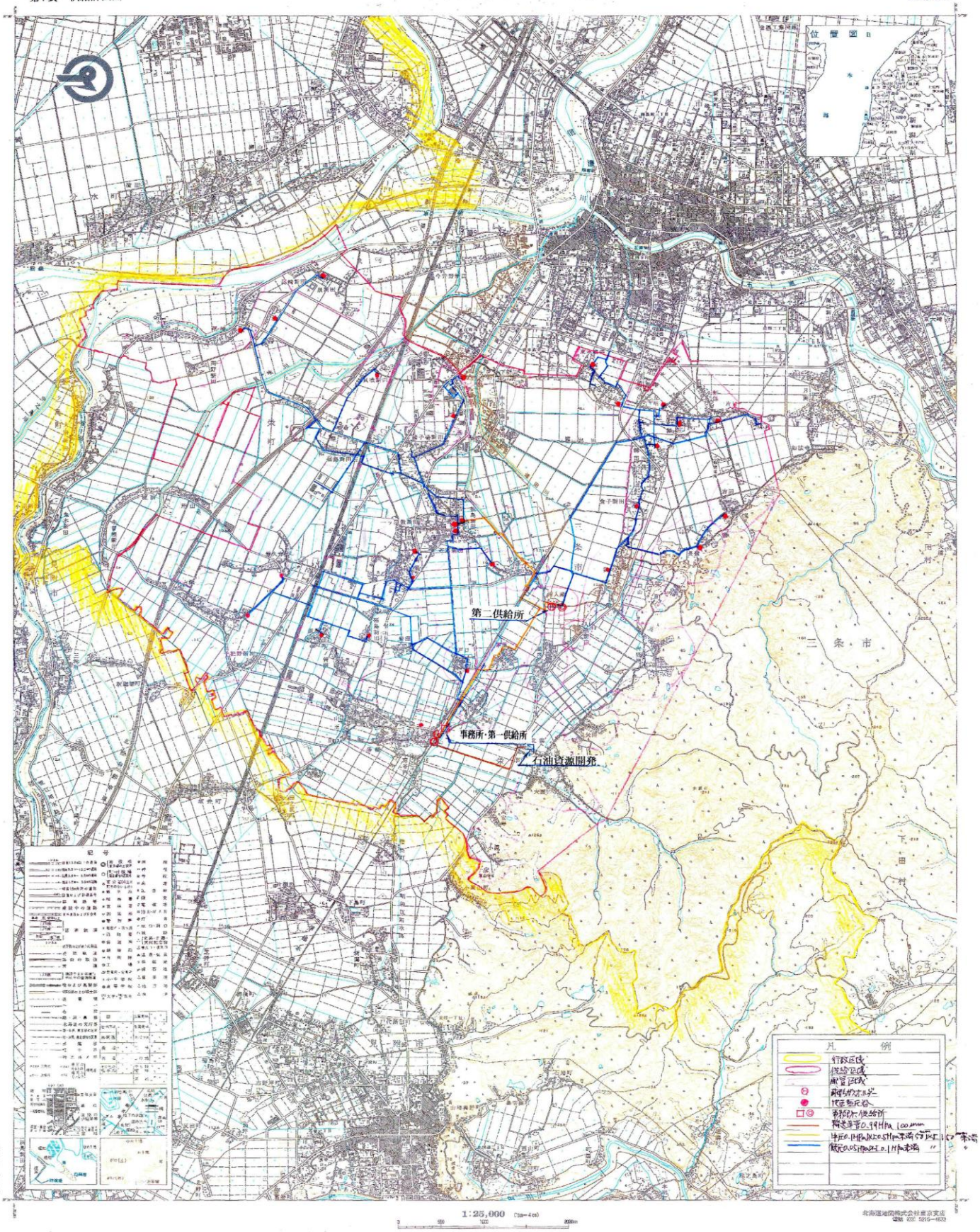

北海道地図株式会社東京支店
電話 (03) 5216-6623

第8表　主要導管図

管内図
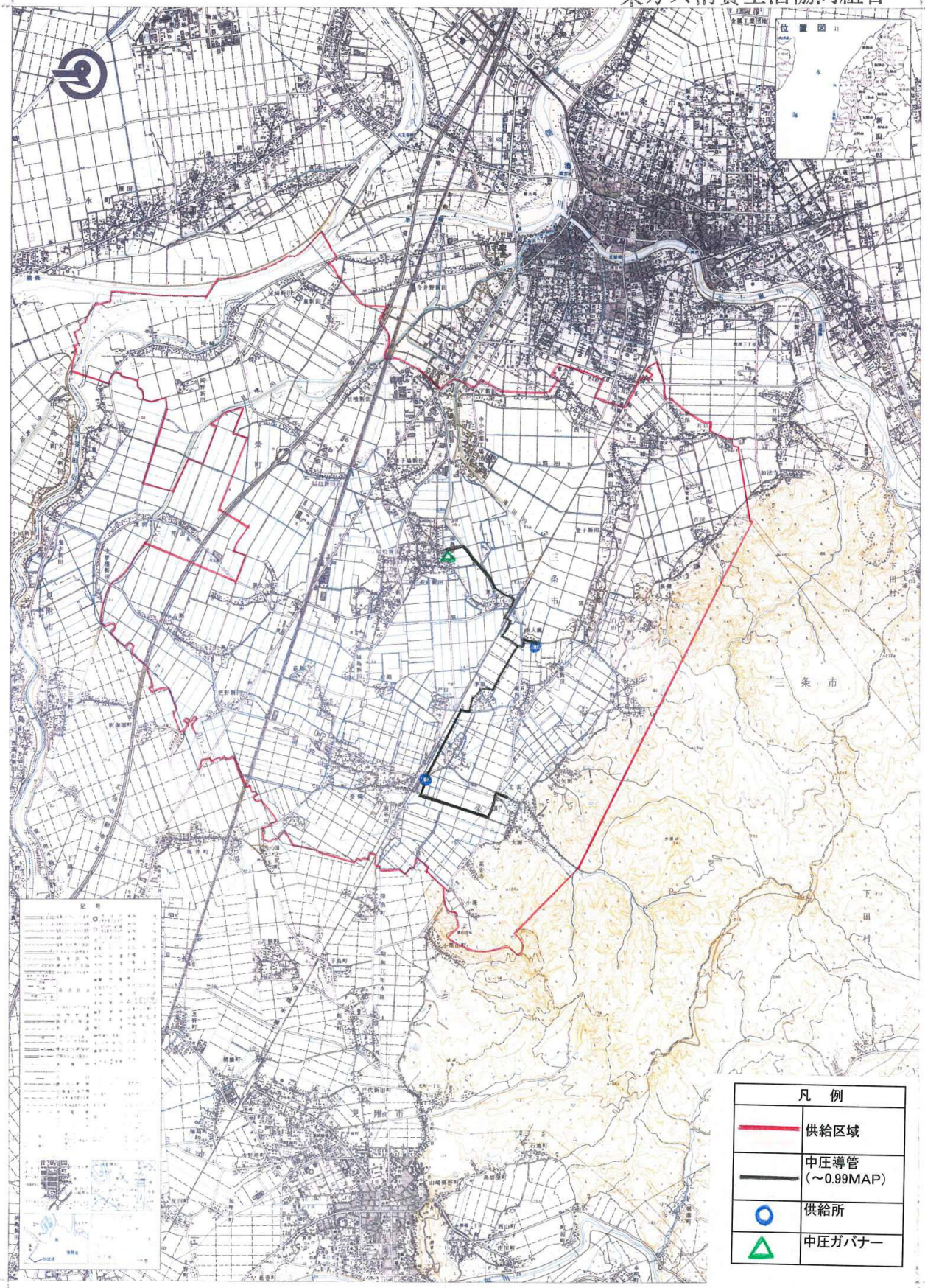
栄ガス消費生活協同組合